

MATRICULA

30863-3

MES/ANO

05/2024

WHO/EMERESTO

JONES RODRIGO PEREIRA

R. EXPEDICIONARIO CELIO DE O. MELLO, 110

B. 25 DE JULHO

SÃO BENTO DO SUL/SC - 89290-087

DADOS DE CONSUMO

CONSUMO MES: 14 m3

RED. DEPART: 424,24 lts.

RED. E REVER: 11 m3

DADOS DA MEDICAO

ROTA SEQ: 0002.000000980

HIDRÔMETRO: Y21LM0060509

LEITURA

ATUAL: 385

ANT.: 371

DATA

13/05/2024

10/04/2024

HISTÓRICO DE

VENCIMENTOS

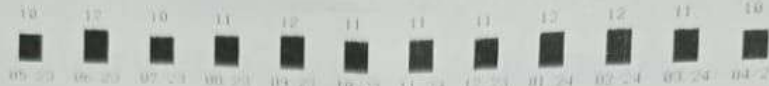

ECONOMIAS/CATEGORIAS

RES: 01 COM: 00 IND: 00 PUB: 00

DESCRIÇÃO DOS SERVIÇOS DA FATURA

CUSTO DE DISPONIBILIDADE/

TBO POR CATEGORIA

RES: 27,83 COM: 57,72
PUB: 28,03 IND: 57,72

ESGOTO: 80%

RESUMO DO FATURAMENTO REF.

VALOR

FATURAMENTO AGUA 14 m3 80,85

TAXA DE LIXO 05/2024 22,66

TABELA DE TARIFAS

RESIDENCIAL

FAIXA	VALOR	ESGOTO
0-5	2,09	80%
6-10	2,25	80%
11-15	7,83	80%
16-20	8,83	80%
21-25	8,88	80%
26-50	9,16	80%

NÃO RESIDENCIAL

FAIXA	VALOR	ESGOTO
-------	-------	--------

VENCIMENTO

10/06/2024

TOTAL A PAGAR

103,51

TRIBUTOS INCIDENTES

SOMR O FATURAMENTO

INSEE - 1%

RESCISÃO

Conforme DELIBERAÇÃO Nº 010/2024 da ARIS, fica autorizado o SAMAE a proceder o Reajuste Tarifário de 2,93% das tarifas de Água/Esgoto, dos preços dos serviços públicos e valores das sanções regulamentares, a partir 1º/6/2024.

SALDO FATORADO E QUANTIA DA SEM DISTRIBUIÇÃO FUNDADA 2914-2011 DO N.º 1 E DECRETO Nº 9440

DESCRIÇÃO	QUANTIA	QUANTIA EM	QUANTIA EM	MÉDIA RES	VALOR FATORADO
	RENT. 15/000	CONFORMIDADE	RECONCORRÊNCIA		
Exatidão	73	73	nul	0,45	5,00
Clique	73	73	nul	0,87	0,2-2,0 m3
Car	73	73	nul	0,17	15 m3
ph	73	73	nul	7,00	6,0-9,5
Coligação Total	73	73	nul	0	35% desconto
Coligação Total	73	73	nul	0	100% desconto
DATA FATORADO 10/06/2024					FATURA RES 00000000000000

PROVA N.

308633052024001

MATRICULA

30863-3

MES/ANO

05/2024

VENCIMENTO

10/06/2024

TOTAL A PAGAR

103,51

CLIENTE OPTANTE POR DÉBITO EM CONTA